

凡例

-  男性用トイレ
-  女性用トイレ
-  バリアフリートイレ
-  インフォメーション
-  来場者用エレベーター
-  荷物用エレベーター
-  エスカレーター
-  階段
-  クローク
-  カフェレストラン
-  授乳室
-  給湯室
-  喫煙室
-  床面コンセント
-  壁面コンセント
-  分電盤



実際とは異なる場合は現状を優先します。

	place 水戸市民会館	drawing title 地下1階 フロアマップ	scale A3=1/400	date	No.
--	-----------------	------------------------------	-------------------	------	-----

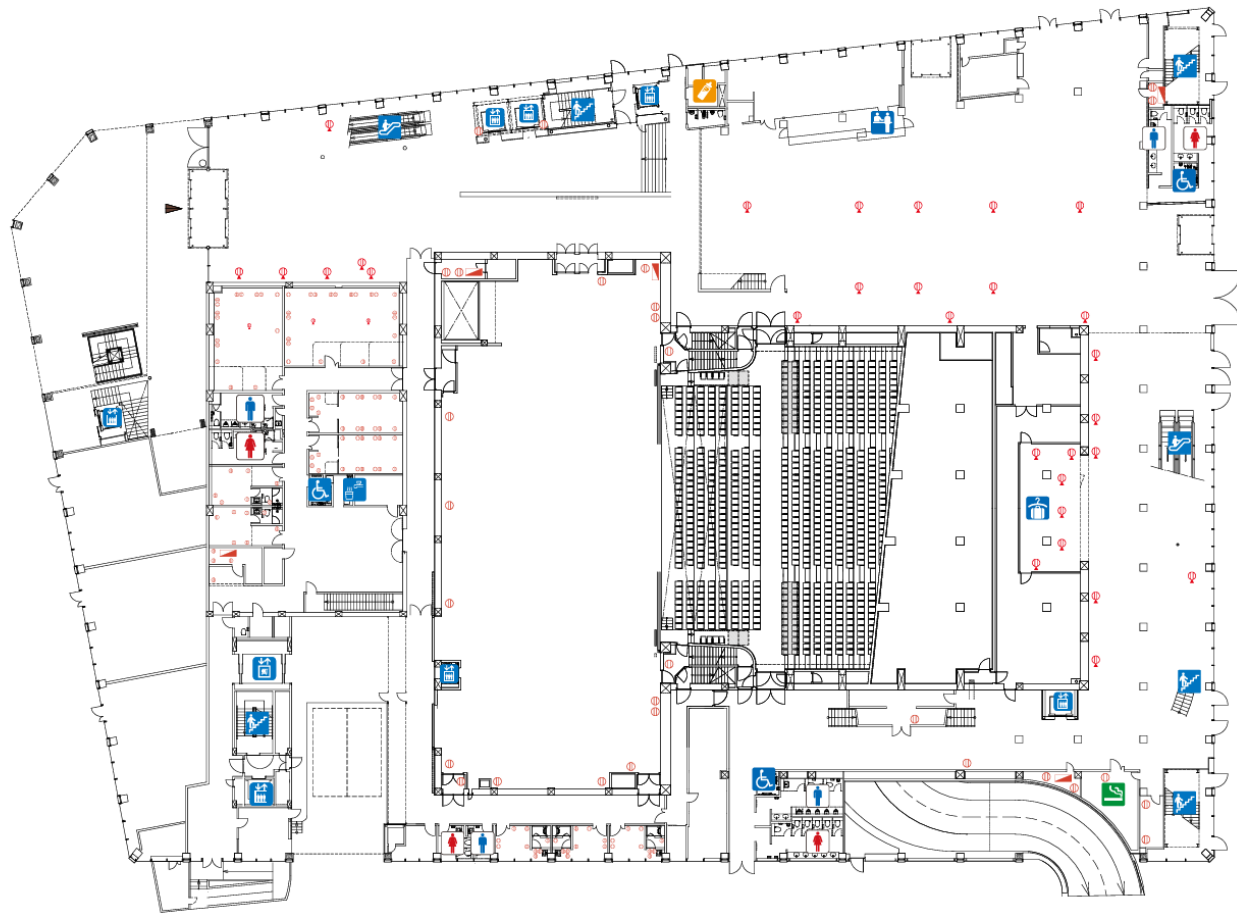

凡例

-  男性用トイレ
-  女性用トイレ
-  バリアフリートイレ
-  インフォメーション
-  来場者用エレベーター
-  荷捌用エレベーター
-  エスカレーター
-  階段
-  クローク
-  カフェレストラン
-  授乳室
-  給湯室
-  喫煙室
-  床面コンセント
-  壁面コンセント
-  分電盤

実際とは異なる場合は現状を優先します。

	place	drawing title	scale	date	No.
	水戸市民会館	1階 平面図	A3=1/400	2023/04/05	

凡例

-  男性用トイレ
-  女性用トイレ
-  バリアフリートイレ
-  インフォメーション
-  来場者用エレベーター
-  荷捌用エレベーター
-  エスカレーター
-  階段
-  クローク
-  カフェレストラン
-  授乳室
-  給湯室
-  喫煙室
-  床面コンセント
-  壁面コンセント
-  分電盤

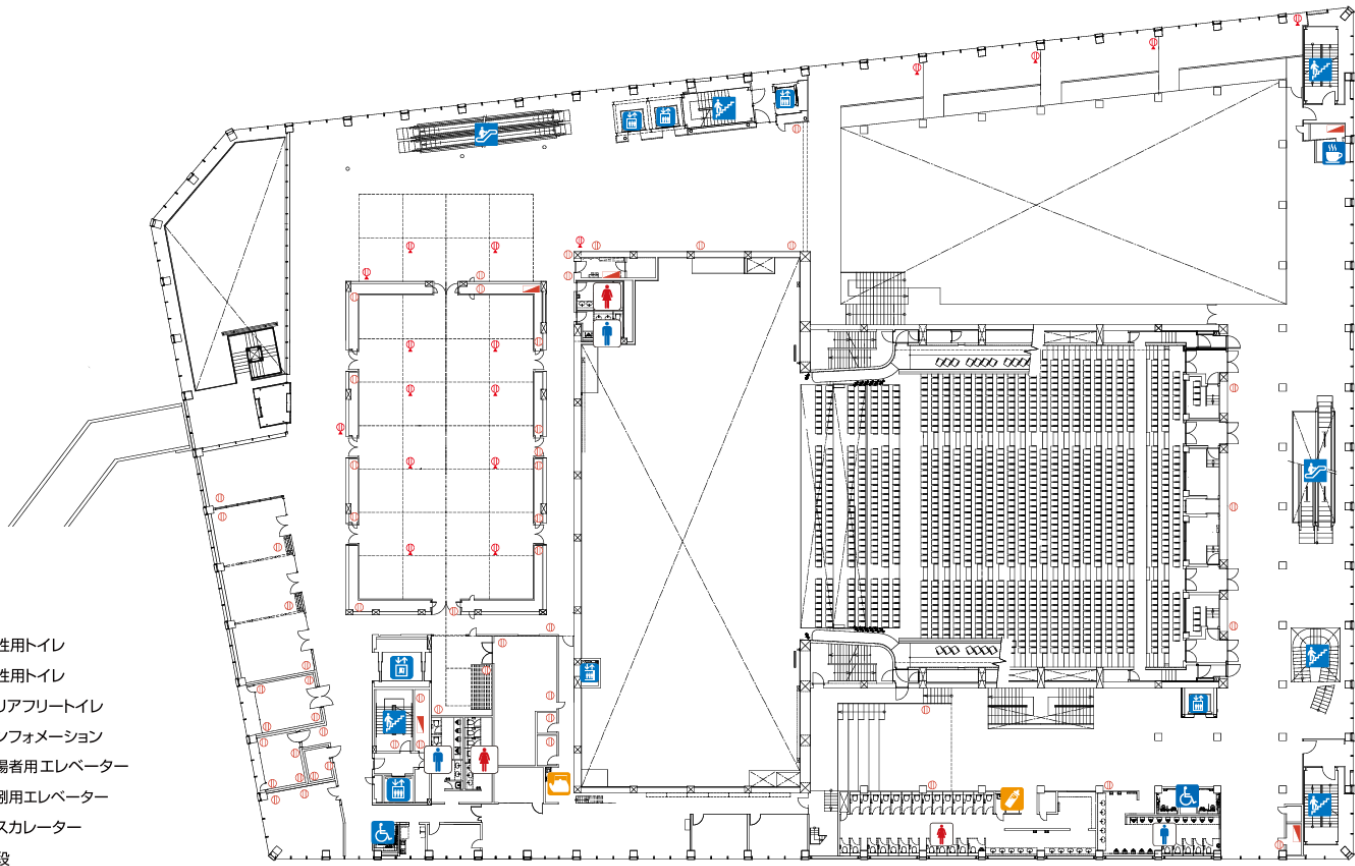

実際とは異なる場合は現状を優先します。

	place 水戸市民会館	drawing title 2階 平面図	scale A3=1/400	date	No.
--	-----------------	-------------------------	-------------------	------	-----

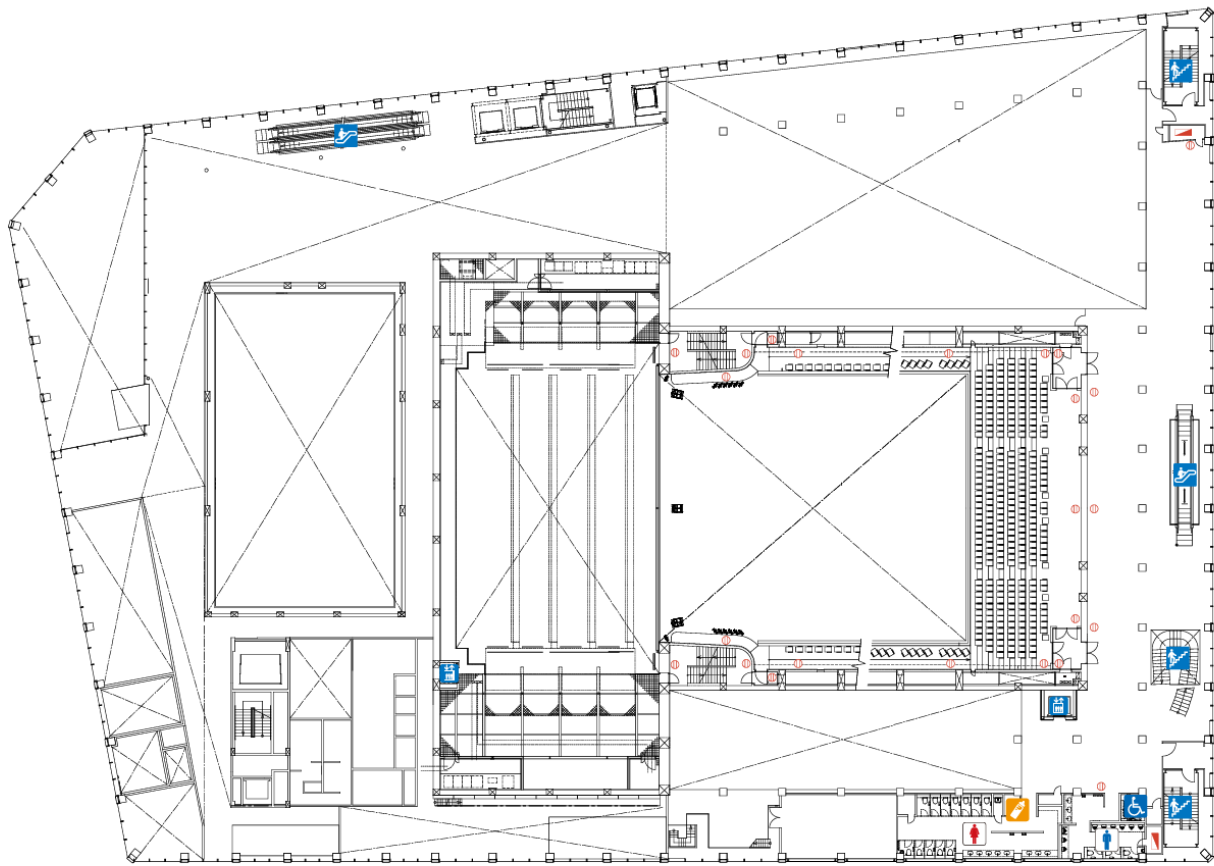

凡例

-  男性用トイレ
-  女性用トイレ
-  バリアフリートイレ
-  インフォメーション
-  来場者用エレベーター
-  荷捌用エレベーター
-  エスカレーター
-  階段
-  クローク
-  カフェレストラン
-  授乳室
-  給湯室
-  喫煙室
-  床面コンセント
-  壁面コンセント
-  分電盤

実際とは異なる場合は現状を優先します。

place	drawing title	scale	date	No.
水戸市民会館	北館3階 平面図	A3=1/400		

南館3階 ← 北館4階

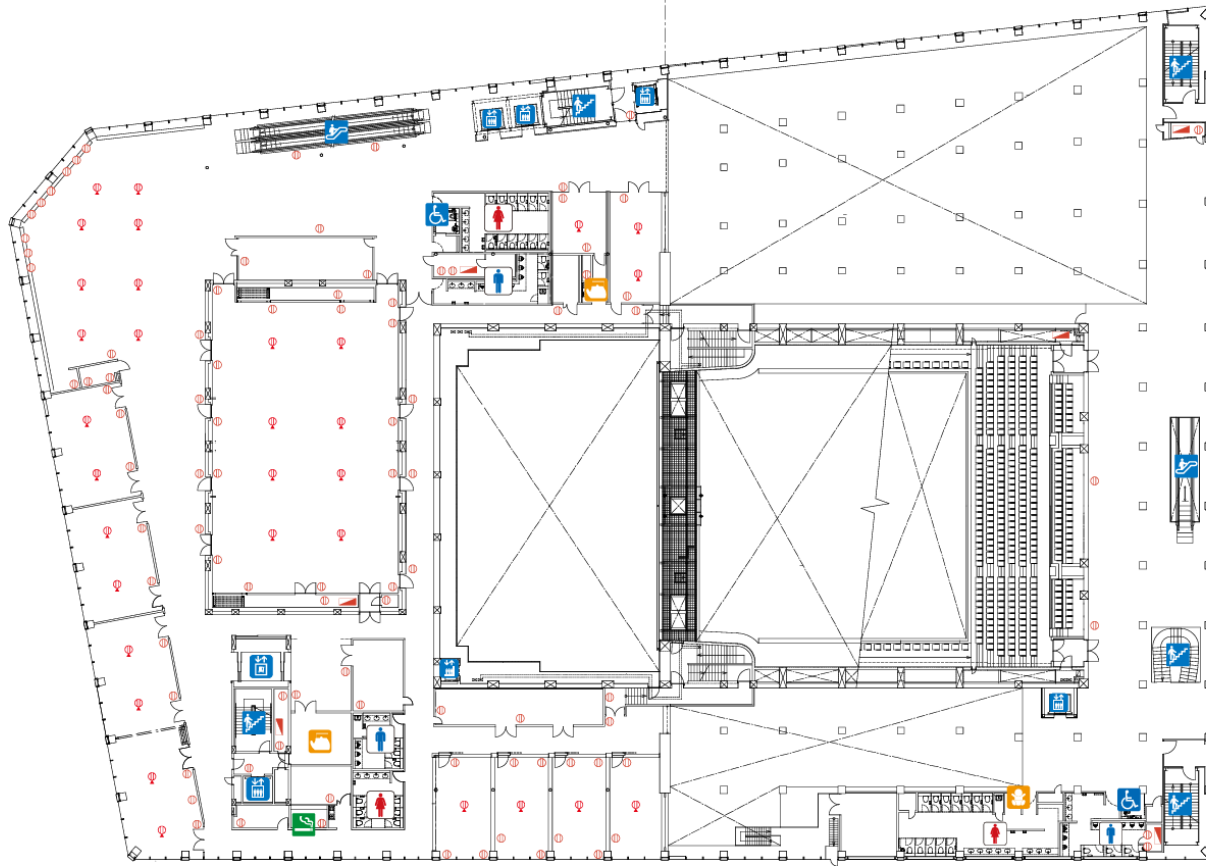

南館3階 ← 北館4階

凡例

-  男性用トイレ
-  女性用トイレ
-  バリアフリートイレ
-  インフォメーション
-  来場者用エレベーター
-  荷捌用エレベーター
-  エスカレーター
-  階段
-  クローク
-  カフェレストラン
-  オムツ交換コーナー
-  給湯室
-  喫煙室
-  床面コンセント
-  壁面コンセント
-  分電盤

実際とは異なる場合は現状を優先します。

	place 水戸市民会館	drawing title 北側4階・南側3階 平面図	scale A3=1/400	date	No.
--	-----------------	--------------------------------	-------------------	------	-----

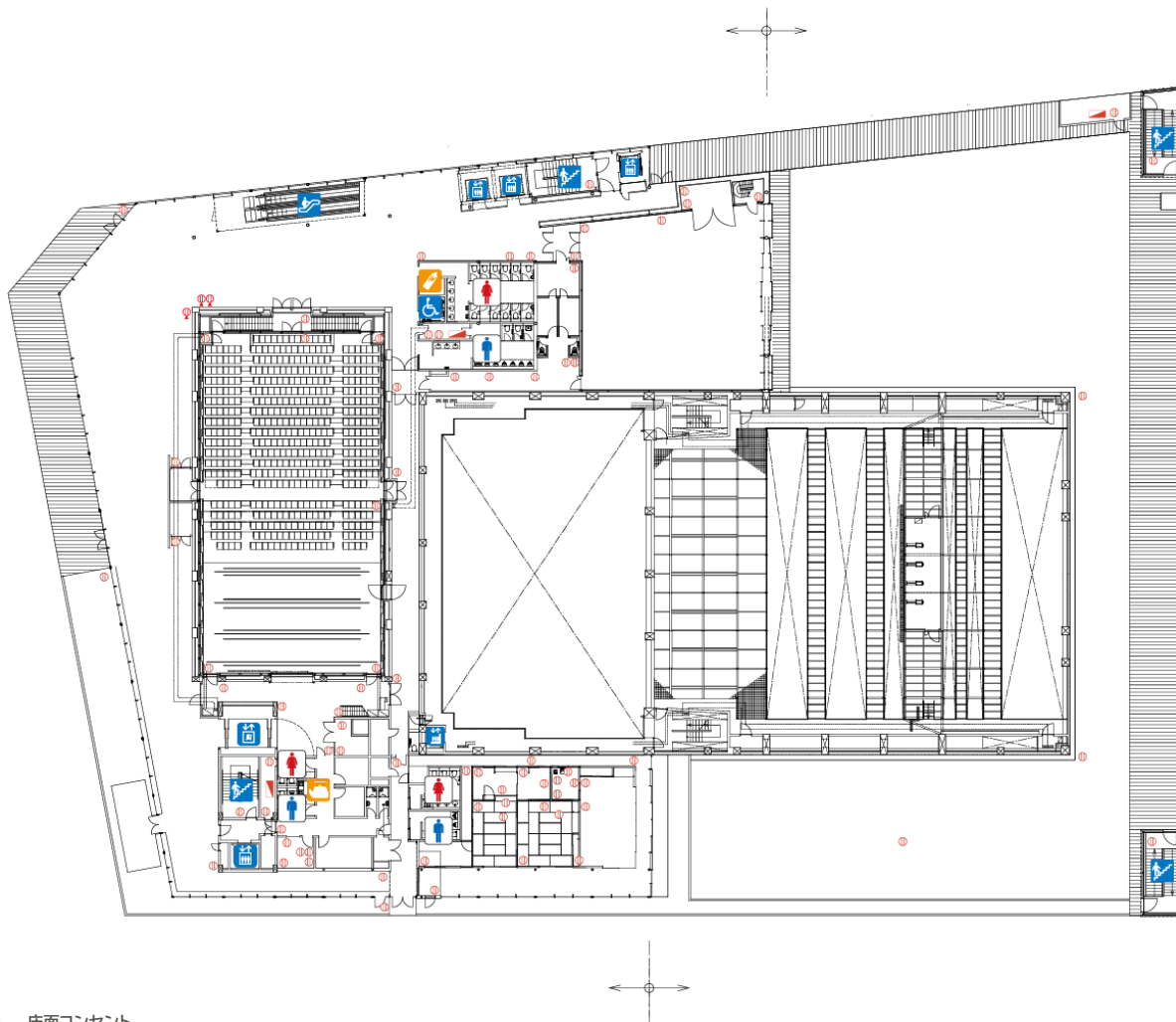

凡例

-  男性用トイレ
-  女性用トイレ
-  バリアフリートイレ
-  インフォメーション
-  来場者用エレベーター
-  荷物用エレベーター
-  エスカレーター
-  階段
-  クローク
-  カフェレストラン
-  授乳室
-  給湯室
-  喫煙室
-  床面コンセント
-  壁面コンセント
-  分電盤

実際とは異なる場合は現状を優先します。

place	drawing title	scale	date	No.
水戸市民会館	南側4階 平面図	A3=1/400		